



PERÚ

Ministerio de Agricultura y Riego



PLAN PARA LA VIGILANCIA, PREVENCIÓN Y CONTROL DE COVID-19 EN EL TRABAJO

SITUACIÓN	RESPONSABLE	FIRMA	FECHA
ELABORADO POR	BVS Consultores en Gestión SRL	 Ing. Renzo Bolívar Morón CIP. 136697	11.08.2020
REVISADO POR	Unidad de Administración, con el apoyo del Equipo de Recursos Humanos	 EDUARDO MALASA SILVA JEFE DE LA UNIDAD DE ADMINISTRACIÓN EL QUINCEAVAS	13.08.2020
APROBADO POR	Comité de Seguridad	 EDUARDO MALASA SILVA JEFE DE LA UNIDAD DE ADMINISTRACIÓN EL QUINCEAVAS Luzmila UNIDAD DE NEGOCIOS	14.08.2020

AÑO 2020

I. DATOS DE LA ENTIDAD

Razón Social : Programa de Compensaciones para la Competitividad.
RUC : 20524605903
Dirección : Calle Coronel Odriozola N° 171
Región : Lima Metropolitana
Provincia : Lima
Distrito : San Isidro.

II. DATOS DEL LUGAR DE TRABAJO

El Programa de Compensaciones para la Competitividad (en adelante PCC) identificado con RUC N° 20524605903, es una Unidad Ejecutora del Ministerio de Agricultura y Riego, que tiene como objetivo principal fomentar la asociatividad, mejorar la gestión y adopción de tecnología de los pequeños y medianos productores a través del financiamiento no reembolsable de planes de negocios sostenibles, que permitirá mejorar la rentabilidad del agro y elevar los estándares de vida de los agricultores.

El PCC desarrolla sus actividades en las instalaciones de su sede central, ubicada en Calle Coronel Odriozola 171, San Isidro, Lima, y sus Unidades Regionales ambas en adelante denominadas CENTRO DE LABORES.

Listado de Unidades Regionales:

- Unidad Regional Loreto:
Dirección Jr. Teniente Pinglo Nro. 264, Iquitos, Loreto.
- Unidad Regional Tumbes:
Dirección: Calle Tarapacá Nro. 427 (Dirección Regional de Agricultura Tumbes), Tumbes, Tumbes.
- Unidad Regional Piura:
Dirección: Av. El Progreso Nro. 2114 (Dirección Regional de Agricultura Gobierno Regional de Piura), Castilla, Piura.
- Unidad Regional Lambayeque:
Dirección: Calle Arequipa 138 Urb. Los Libertadores, Chiclayo, Chiclayo.
- Unidad Regional Cajamarca-Jaén:
Dirección: Calle Garcilazo de la Vega 1091 – Oficina de Desarrollo Económico Local (A espaldas del Estadio Municipal), Jaén, Cajamarca.
- Unidad Regional Amazonas:
Dirección: Jr. Jorge Chávez 420 – A media cuadra de la Plaza de Armas Bagua Grande, Bagua Grande, Amazonas.

- Unidad Regional San Martín:
Dirección: Jr. Ángel Delgado Morey N° 435 - Tarapoto / Instalaciones de la Dirección Regional de Agricultura, Tarapoto, San Martín.
- Unidad Regional Cajamarca:
Dirección: Jr. Juan Beato Masías N°489 (Ref. Espalda de la empresa Días), Cajamarca, Cajamarca.
- Unidad Regional La Libertad:
Dirección: Jr. Húsares de Junín 1203 of. 304 Urb. La Arboleda, Trujillo, La Libertad.
- Unidad Regional Ancash:
Dirección: Av. Luzuriaga - cuadra 7 - 2do piso, oficina 201 (Centro Cultural de la Municipalidad Provincial de Huaraz), Ancash, Ancash.
- Unidad Regional Huánuco:
Dirección: Av. Tito Jaime Fernández N° 841, Rupa Rupa, Leoncio Prado, Huánuco.
- Unidad Regional Ucayali:
Dirección: Jr. José Gálvez Nro. 278 - Dirección Regional Agraria Ucayali, Callería, Pucallpa.
- Unidad Regional Pasco:
Dirección: Av. Micaela Bastida Mz U Lt. 4 Urb. 27 de Noviembre (Oficina AGRORURAL DE PASCO), Yanacancha, Pasco.
- Unidad Regional Junín-La Merced:
Dirección: Jr. Ancash S/N Piso Nro. 7 (Municipalidad Provincial de Chanchamayo), La Merced, Chanchamayo.
- Unidad Regional Junín-Huancayo:
Dirección: Pasaje Alfaro Nro. 137 piso 2, El Tambo, Huancayo.
- Unidad Regional Ica:
Dirección: Av. Fermín Tangüis N° 999 – Agencia Agraria Pisco, Pisco, Pisco.
- Unidad Regional Huancavelica:
Dirección: Jr. Augusto B. Leguía N° 171, Huancavelica, Huancavelica.
- Unidad Regional VRAEM (Pichari):
Av. Libertad S/N frente al Campo Ferial (Infraestructura del Municipalidad de Pichari), Pichari, La Convención.
- Unidad Regional Ayacucho:
Dirección: Av. Abancay s/n - Canaán Bajo (Interiores del INIA), Andrés. A. Cáceres, Huamanga.

- Unidad Regional Apurímac:
Dirección: Av. Perú 920 – Complejo Agrario de Tejamolino, Tumay Huaraca, Andahuaylas.
- Unidad Regional Cusco:
Dirección: Parque España E-4 Urb. Santa Mónica (3er piso de Cámara de Comercio), Cusco, Cusco.
- Unidad Regional Madre de Dios:
Dirección: Av. León Velarde Nro. 381 - Oficina Nro. 02 (2do piso), Tambopata, Tambopata.
- Unidad Regional Arequipa:
Dirección: Calle Saco Oliveros Nro. 402 – Cerro Julo, José Luis Bustamante y Rivero, Arequipa.
- Unidad Regional Puno:
Dirección: Jr. José Moral 215 - 3er Piso, Puno, Puno.
- Unidad Regional Moquegua:
Dirección: Urbanización Hospitalaria Mz D lote 6 - Asociación de Vivienda El Huayco (Frente a la Av. Simón Bolívar), Moquegua, Moquegua.
- Unidad Regional Tacna:
Dirección: Calle Callao 261-A - 2do piso, Tacna, Tacna.

III. DATOS DEL SERVICIO DE SEGURIDAD Y SALUD EN EL TRABAJO

En el marco de las disposiciones establecidas por la Resolución Ministerial N° 448-2020-MINSA (en adelante LA RESOLUCION), los responsables del Servicio de Seguridad y Salud en el Trabajo de la EMPRESA serán i) El Empleador; (ii) El Comité de Seguridad y Salud en el Trabajo (en adelante COMITÉ SST), (iii) Médico Ocupacional (en adelante EL MEDICO); y (iv) Licenciada en Enfermería (en adelante LA ENFERMERA) de acuerdo al Anexo 1 del citado dispositivo legal cuyos datos son los siguientes:

- El Empleador: PROGRAMA DE COMPENSACIONES PARA LA COMPETITIVIDAD
NOMBRES Y APELLIDOS: JORGE DAVID SANDOVAL RAMIREZ - Director Ejecutivo
DNI: 73391846
- El Comité de Seguridad y Salud en el Trabajo:

REPRESENTANTE DEL EMPLEADOR	REPRESENTANTE DE LOS TRABAJADORES
Eduardo Alfredo Málaga Silva Carlos Federico Jesús Anderson Del Val Alex Darío Abab Escalante (Suplente)	Julio Alberto Álvarez Ramírez Julio Cesar Villacorta Panduro Wilber Riveros Agüero (Suplente)

Así mismo dispone de profesionales de la salud, los mismos que son detallados en la nómina de profesionales de la salud que forma parte del presente en el Anexo N° 01.

IV. NOMINA DE TRABAJADORES POR RIESGO DE EXPOSICIÓN A COVID-19

La Entidad cuenta con 206 trabajadores contratados mediante diversas modalidades (D.L 1057-CAS, Ordenes de Servicios), por lo que hemos considerado a la totalidad de ellos en el Anexo 02 del presente plan.

V. RESPONSABILIDADES PARA EL CUMPLIMIENTO DEL PLAN

5.1. EMPLEADOR

- a. Brindar los recursos necesarios para la implementación de Plan.
- b. Garantizar el cumplimiento del horario de trabajo definido en el Anexo N° 8 del PLAN.

5.2. COMITÉ DE SEGURIDAD Y SALUD EN EL TRABAJO

- a. Aprobar, implementar y supervisar el cumplimiento del presente plan.

5.3. UNIDAD DE ADMINISTRACIÓN

- a. A través de su área de Recursos Humanos, o quien haga sus veces, gestionar los recursos necesarios y vigilar el cumplimiento de las medidas establecidas en el “Plan para la vigilancia, prevención y control del COVID-19 en el Programa de Compensaciones por la Competitividad” (en adelante EL PLAN).
- b. A través del encargado de Recursos Humanos, o quien haga sus veces, en coordinación con el Área de Logística, gestionan los recursos necesarios para el cumplimiento de las medidas establecidas en el documento con el fin de garantizar que se cuenten con las condiciones e insumos que coadyuven al cumplimiento de los objetivos del presente PLAN.
- c. Gestionar la entrega de EPP a los trabajadores, designados por las Jefaturas del Programa, que realizarán trabajo mixto.

5.4. MEDICO OCUPACIONAL

- a. Gestionar la vigilancia de la salud de los trabajadores.
- b. Dar el alta médica para la reincorporación de los trabajadores.

5.5. ENFERMERA

- a. Gestionar la ejecución del PLAN.
- b. Realizar la vigilancia de la salud de los trabajadores del Programa.

5.6. JEFES DE ÁREAS

- a. Identificar puestos de trabajo bajo su dependencia, que para el desarrollo de sus funciones es imprescindible el trabajo presencial, en cuyo caso deberán comunicar al trabajador la necesidad que realice trabajo mixto de acuerdo a lo descrito en el Anexo N° 8.
- b. Comunicar a la Unidad de Administración el listado de los trabajadores que realizarán trabajo mixto.

5.7. TRABAJADORES

- a. Los servidores civiles, locadores de servicios, proveedores y usuarios deben cumplir y coadyuvar a la implementación de lo dispuesto en el PLAN.

VI. PRESUPUESTO Y PROCESO DE ADQUISICIÓN DE INSUMOS PARA EL CUMPLIMIENTO DEL PLAN

El presupuesto para el desarrollo del presente PLAN es presentado en el Anexo N° 3.

VII. PROCEDIMIENTOS OBLIGATORIOS PARA EL REGRESO Y REINCORPORACIÓN AL TRABAJO

7.1. PROCESO PARA EL REGRESO AL TRABAJO

Este proceso se refiere al retorno al CENTRO DE LABORES posterior al cumplimiento del aislamiento social obligatorio (cuarentena) dispuesto por el Gobierno Peruano. Incluye a los TRABAJADORES que declaren lo siguiente:

7.1.1. Que no sufrieron del virus COVID-19.

7.1.2. Que se mantienen clínicamente asintomáticos o tienen resultado negativo de prueba para la infección por COVID-19.

7.1.3. Que no se encuentran incluidos dentro de los Grupos de Riesgo (personas mayores de 65 años, quienes cuenten con comorbilidades (hipertensión arterial refractaria, enfermedades cardiovasculares graves, cáncer, diabetes mellitus, asma moderado o grave, enfermedad pulmonar crónica, insuficiencia renal crónica en tratamiento hemodiálisis, enfermedad o tratamiento inmunosupresor u obesidad) o las trabajadoras que se encuentren en estado de gestación y presenten alguna interurrencia en el embarazo.

7.1.4. Que no haya tenido contacto directo o convivencia con personas COVID-19 positivas, o altamente sospechosas de serlo.

Todos los TRABAJADORES deberán completar y enviar por correo electrónico una Declaración Jurada de Salud que se presente en el Anexo N° 4, de manera previa al regreso efectivo al trabajo.

Así mismo, todos los TRABAJADORES que regresen al CENTRO DE LABORES deberán haber presentado previamente al empleador la Ficha de Sintomatología que forma parte del Anexo N° 5 del PLAN.

Sin perjuicio de lo anterior, el médico ocupacional podrá evaluar las condiciones específicas de cada trabajador y autorizar el regreso al trabajo incluso para los trabajadores incluidos en el 7.1.3.

Así mismo, en el Anexo N° 6 del PLAN se presenta el flujograma del proceso de regreso al trabajo en el PCC.

7.2. PROCESO PARA LA REINCORPORACIÓN AL TRABAJO

Es aquel que establece el proceso de reincorporación al trabajo orientado a los trabajadores que cuentan con alta epidemiológica de la COVID-19 emitido por el Ministerio de Salud, IAFAS, EPS, médico tratante o medico ocupacional del PCC, luego de haber tenido un diagnostico positivo o haber sido contacto de un caso positivo y cumplido el aislamiento respectivo.

En el caso de pacientes asintomáticos con diagnostico confirmado de la COVID-19, el alta epidemiológica se dará 07 días después de la prueba serológica de laboratorio que confirmo el diagnostico, sin necesidad de repetir la prueba.

En el caso de pacientes asintomáticos con diagnostico confirmado de la COVID-19, el alta epidemiológica se dará 14 días después del inicio de síntomas, este periodo podrá variar según el criterio del médico tratante.

En el caso de pacientes con diagnostico confirmado de la COVID-19 que presenten síntomas, el alta se dará 14 días después del inicio de síntomas, se debe tener en cuenta que este periodo puede extenderse según criterio del médico tratante.

En el caso de pacientes moderados o graves (hospitalizados), con diagnostico confirmado de COVID-19, el alta lo establece el médico tratante, su reincorporación se realiza de acuerdo a la evaluación realizada por el área de Seguridad y Salud en el trabajo de acuerdo a la normativa vigente.

Para los casos sospechosos, el alta ocurre 14 días después del inicio de síntomas y en contactos cercanos el alta ocurre 14 días desde el primer día de contacto con el caso confirmado.

El personal que se reincorpora al trabajo es evaluado con el fin de determinar su estado de salud previo al reinicio de sus labores. Esta evaluación no requiere pruebas de laboratorio para la COVID-19.

Así mismo, en el Anexo N° 7 del PLAN se presente el flujograma del proceso de reincorporación al trabajo.

VIII. LISTA DE CHEQUEO DE VIGILANCIA

En conformidad con LA RESOLUCION se presenta en el Anexo N° 8 la lista de chequeo de vigilancia.

IX. DOCUMENTO DE APROBACIÓN DEL COMITÉ DE SEGURIDAD Y SALUD EN EL TRABAJO

El presente PLAN ha sido por los miembros del Comité de Seguridad y Salud en el Trabajo, según Consta en el acta respectiva del COMITÉ SST.

X. DISPOSICIÓN COMPLEMENTARIA

Única: Las disposiciones no contempladas en el presente plan serán resueltas de conformidad a lo dispuesto en las normas legales de la materia.

“Decenio de la igualdad de oportunidades para hombres y mujeres”
 “Año de la universalización de la salud”

ANEXO N° 1: NÓMINA DE PROFESIONALES DE LA SALUD

Tipo Documento	Número Documento	Nombres Y Apellidos	Fecha de Nacimiento	Edad	Profesión	Especialidad	Numero de Colegiatura	Registro Nacional De Especialidad	Correo Electrónico	Celular	Puesto De Trabajo	Lugar De Trabajo/Centro De Trabajo
DNI	20036614	HERNANDEZ CABRERA JOCABED NARDA	12/09/1971	48	ENFERMERIA	N.A.	CEP 032695	N.A.	enfermera@bvs-consultores.com	964648044	ENFERMERA	SEDE PRINCIPAL
DNI	44167269	EBERT JHON BELLIDO MENDOZA	18/01/1986	34	MEDICO CIRUJANO	SALUD OCUPACIONAL Y MEDICINA DEL TRABAJO	CMP 66886	N.A.	medicoocupacional@bvs-consultores.com	964105340	MEDICO OCUPACIONAL	SEDE PRINCIPAL

“Decenio de la igualdad de oportunidades para hombres y mujeres”
 “Año de la universalización de la salud”

ANEXO N° 2: NÓMINA DE TRABAJADORES

N°	APELLIDO PATERNO	APELLIDO MATERNO	NOMBRES	REGIMEN	TIPO DOC	NUMERO DOCUMENTO	MODALIDAD DE TRABAJO	FACTOR DE RIESGO DE COMORBILIDAD	PUESTO DE TRABAJO	NIVEL DE RIESGO PARA COVID-19	REINICIO DE ACTIVIDADES	FECHA DE REINICIO DE ACTIVIDADES
1	SANDOVAL	RAMIREZ	JORGE DAVID	CAS	DNI	41569548	PRESENCIAL	NO	DIRECTOR EJECUTIVO	BAJO	REINGRESO	25/05/2020
2	REYES	HURTADO	NESTOR FRANCISCO	CAS	DNI	8619764	REMOTO	SI	ASESOR TECNICO LEGAL	BAJO	REINGRESO	25/05/2020
3	CARDOSO	CHUNGA	ALFREDO ALEJANDRO	TERCERO	DNI	40690144	MIXTO	NO	LOCADOR DE SERVICIO	BAJO	REINGRESO	25/05/2020
4	CHUNGA	CHIARELLA	ALEJANDRO	TERCERO	DNI	10711030	MIXTO	NO	LOCADOR DE SERVICIO	BAJO	REINGRESO	25/05/2020
5	GUZMAN	MEZA	ROSEMARY JESUS	TERCERO	DNI	40420214	MIXTO	NO	LOCADOR DE SERVICIO	BAJO	REINGRESO	25/05/2020
6	MERA	MENDOZA	ARACELI ISABEL	TERCERO	DNI	77464604	PRESENCIAL	NO	LOCADOR DE SERVICIO	BAJO	REINGRESO	25/05/2020
7	MORENO	ROJAS	LUISA	TERCERO	DNI	42841999	PRESENCIAL	NO	LOCADOR DE SERVICIO	BAJO	REINGRESO	25/05/2020
8	MORENO	SANCHEZ	JEAN ARMANDO	TERCERO	DNI	76146617	REMOTO	SI	LOCADOR DE SERVICIO	BAJO	REINGRESO	25/05/2020
9	PALOMINO	LEYVA	DORIS YRMA	TERCERO	DNI	40051451	REMOTO	SI	LOCADOR DE SERVICIO	BAJO	REINGRESO	25/05/2020
10	RADA	LLERENA	MARIA MARLENE	TERCERO	DNI	6080500	PRESENCIAL	NO	LOCADOR DE SERVICIO	BAJO	REINGRESO	25/05/2020
11	RUBIO	RAMIREZ	LOURDES CARLA MARIA	TERCERO	DNI	70458605	REMOTO	SI	LOCADOR DE SERVICIO	BAJO	REINGRESO	25/05/2020
12	VALDEZ	LOVERA	PAOLA HAYDEE	TERCERO	DNI	72917621	MIXTO	NO	LOCADOR DE SERVICIO	BAJO	REINGRESO	25/05/2020
13	VEGA	FLORES	ANGEL ISAAC	TERCERO	DNI	74832723	REMOTO	NO	LOCADOR DE SERVICIO	BAJO	REINGRESO	25/05/2020
14	VINELLI	RUIZ	PATRICIA MARIA	TERCERO	DNI	43064987	MIXTO	NO	LOCADOR DE SERVICIO	BAJO	REINGRESO	25/05/2020
15	VELARDE	PRIETO	SARA	TERCERO	DNI	47453135	MIXTO	NO	LOCADOR DE SERVICIO	BAJO	REINGRESO	25/05/2020
16	YBARHUEN	TELLEZ	LEU KITAIGORODKI	TERCERO	DNI	45197020	MIXTO	NO	LOCADOR DE SERVICIO	BAJO	REINGRESO	25/05/2020
17	YOVERA	ANGELES	JESUS CARLOS ALBERTO	TERCERO	DNI	72844115	REMOTO	SI	LOCADOR DE SERVICIO	BAJO	REINGRESO	25/05/2020
18	ROMERO	CHAVEZ	VANIA ABYGAIL	TERCERO	DNI	40314802	MIXTO	NO	LOCADOR DE SERVICIO	BAJO	REINGRESO	25/05/2020



PLAN PARA LA VIGILANCIA, PREVENCIÓN Y CONTROL DE COVID-19 EN EL TRABAJO

Versión: 4

Página 11 de 31

“Decenio de la igualdad de oportunidades para hombres y mujeres”
 “Año de la universalización de la salud”

N°	APELLIDO PATERNO	APELLIDO MATERNO	NOMBRES	REGIMEN	TIPO DOC	NUMERO DOCUMENTO	MODALIDAD DE TRABAJO	FACTOR DE RIESGO DE COMORBILIDAD	PUESTO DE TRABAJO	NIVEL DE RIESGO PARA COVID-19	REINICIO DE ACTIVIDADES	FECHA DE REINICIO DE ACTIVIDADES
19	ARELLANOS	ALVARADO	PERCY JAVIER	TERCERO	DNI	71141496	MIXTO	NO	LOCADOR DE SERVICIO	BAJO	REINGRESO	25/05/2020
20	CAMACHO	SALAZAR	ELVA ROSA	CAS	DNI	25665964	REMOTO	SI	ESPECIALISTA 1 - RESPONSABLE DEL ÁREA DE CONTABILIDAD	BAJO	REINGRESO	25/05/2020
21	CORONEL	AROSEMENA	CARLOS SAMUEL	CAS	DNI	7391754	MIXTO	NO	ESPECIALISTA 3 - ASISTENTE DE PATRIMONIO	BAJO	REINGRESO	25/05/2020
22	ESPINOZA	LOPEZ	YESENIA	CAS	DNI	40914955	REMOTO	SI	ESPECIALISTA 2 - ASISTENTE DE SISTEMAS	BAJO	REINGRESO	25/05/2020
23	FLORES	TIPISMANA	RITA ROSARIO	CAS	DNI	16686967	MIXTO	NO	ESPECIALISTA 1 - RESPONSABLE DEL ÁREA DE TESORERIA	BAJO	REINGRESO	25/05/2020
24	GAMERO	LINO	EDUARDO MANUEL	CAS	DNI	72006009	MIXTO	NO	ASISTENTE ADMINISTRATIVO 3 - SERVICIOS GENERALES	BAJO	REINGRESO	25/05/2020
25	GARCIA	CHAVEZ	CARLOS ALBERTO	CAS	DNI	43110152	PRESENCIAL	NO	ASISTENTE ADMINISTRATIVO 3 - MESA DE PARTES	BAJO	REINGRESO	25/05/2020
26	GARRO	TITO	RONALD PETER	CAS	DNI	9793990	MIXTO	NO	ESPECIALISTA 1 - RESPONSABLE DEL ÁREA DE SISTEMAS	BAJO	REINGRESO	25/05/2020
27	LEAU	DE LA CRUZ	CLAUDIA LISSET	CAS	DNI	42116845	REMOTO	NO	ESPECIALISTA 2 - RECURSOS HUMANOS	BAJO	REINGRESO	25/05/2020
28	LEYTON	HUAYGUA	VANESSA	CAS	DNI	43497837	MIXTO	NO	ESPECIALISTA 3 - ASISTENTE DE CONTABILIDAD	BAJO	REINGRESO	25/05/2020

“Decenio de la igualdad de oportunidades para hombres y mujeres”
 “Año de la universalización de la salud”

N°	APELLIDO PATERNO	APELLIDO MATERNO	NOMBRES	REGIMEN	TIPO DOC	NUMERO DOCUMENTO	MODALIDAD DE TRABAJO	FACTOR DE RIESGO DE COMORBILIDAD	PUESTO DE TRABAJO	NIVEL DE RIESGO PARA COVID-19	REINGRESO DE ACTIVIDADES	FECHA DE REINICIO DE ACTIVIDADES
29	MALAGA	SILVA	EDUARDO ALFREDO	CAS	DNI	25792649	PRESENCIAL	NO	JEFE DE UNIDAD	BAJO	REINGRESO	25/05/2020
30	PEREZ	MEDRANO	ANDRES OMAR	CAS	DNI	46545274	MIXTO	NO	ESPECIALISTA 3	BAJO	REINGRESO	25/05/2020
31	QUIÑONES	ZEVALLOS	LISANDRO JHENRY	CAS	DNI	46596278	MIXTO	NO	ESPECIALISTA 3 - ASISTENTE DE TESORERIA	BAJO	REINGRESO	25/05/2020
32	SILVESTRE	VARGAS	FREDY	CAS	DNI	43031466	MIXTO	NO	ESPECIALISTA 1 - RESPONSABLE DEL ÁREA DE LOGISTICA	BAJO	REINGRESO	25/05/2020
33	VALDEZ	MELENDEZ	JAVIER GIANCARLO	CAS	DNI	41055432	MIXTO	NO	ESPECIALISTA 2 - ASISTENTE DE COMPRAS	BAJO	REINGRESO	25/05/2020
34	VILLACORTA	PANDURO	JULIO CESAR	CAS	DNI	9961963	REMOTO	SI	ASISTENTE ADMINISTRATIVO 3 - ARCHIVO	BAJO	REINGRESO	25/05/2020
35	YNOÑAN	MOLINA	LOURDES CANDELARIA	CAS	DNI	8614301	MIXTO	NO	ASISTENTE ADMINISTRATIVO 2	BAJO	REINGRESO	25/05/2020
36	AMBROCIO	UGARTE	KENY WALTER	TERCERO	DNI	77139609	MIXTO	NO	LOCADOR DE SERVICIO	BAJO	REINGRESO	25/05/2020
37	AYALA	SOTOMAYOR	JUAN FRANCISCO	TERCERO	DNI	3827869	PRESENCIAL	NO	LOCADOR DE SERVICIO	BAJO	REINGRESO	25/05/2020
38	CESPEDES	CHAVEZ	HERNAN CERAFIN	TERCERO	DNI	43412704	MIXTO	NO	LOCADOR DE SERVICIO	BAJO	REINGRESO	25/05/2020
39	CHUQUIURE	MORI	CECILIA ALEJANDRA	TERCERO	DNI	44686703	MIXTO	NO	LOCADOR DE SERVICIO	BAJO	REINGRESO	25/05/2020
40	CORTEZ	RESTUCCIA	CARLA	TERCERO	DNI	42372000	MIXTO	NO	LOCADOR DE SERVICIO	BAJO	REINGRESO	25/05/2020
41	DAVILA	CARRIÓN	ANGIE MITCHELLE	TERCERO	DNI	73259098	MIXTO	NO	LOCADOR DE SERVICIO	BAJO	REINGRESO	25/05/2020
42	GIBSON	ROMERO	SANDRA SILVANA	TERCERO	DNI	45835247	MIXTO	NO	LOCADOR DE SERVICIO	BAJO	REINGRESO	25/05/2020
43	GOMEZ	ARCE	DIANA LUCINDA	TERCERO	DNI	25560907	REMOTO	SI	LOCADOR DE SERVICIO	BAJO	REINGRESO	25/05/2020
44	MANRIQUE	MANRIQUE	LUIGI ANDRE	TERCERO	DNI	48298495	REMOTO	SI	LOCADOR DE SERVICIO	BAJO	REINGRESO	25/05/2020
45	MONTALVO	JARA	CARMEN PAOLA	TERCERO	DNI	9985043	MIXTO	NO	LOCADOR DE SERVICIO	BAJO	REINGRESO	25/05/2020

“Decenio de la igualdad de oportunidades para hombres y mujeres”
 “Año de la universalización de la salud”

N°	APELLIDO PATERNO	APELLIDO MATERNO	NOMBRES	REGIMEN	TIPO DOC	NUMERO DOCUMENTO	MODALIDAD DE TRABAJO	FACTOR DE RIESGO DE COMORBILIDAD	PUESTO DE TRABAJO	NIVEL DE RIESGO PARA COVID-19	REINGRESO DE ACTIVIDADES	FECHA DE REINICIO DE ACTIVIDADES
46	RAYCO	QUIROZ	ROBERT EDWIN	TERCERO	DNI	40713579	REMOTO	NO	LOCADOR DE SERVICIO	BAJO	REINGRESO	25/05/2020
47	SALCEDO	MARCOS	CARLOS	TERCERO	DNI	72649534	PRESENCIAL	NO	LOCADOR DE SERVICIO	BAJO	REINGRESO	25/05/2020
48	SOTO	CUZCANO	MERCIE ANTUANETTE	TERCERO	DNI	46160320	MIXTO	NO	LOCADOR DE SERVICIO	BAJO	REINGRESO	25/05/2020
49	ABAD	ESCALANTE	ALEX DARIO	CAS	DNI	10224157	REMOTO	SI	JEFE DE UNIDAD	BAJO	REINGRESO	25/05/2020
50	GIURIA	ULLOA	ANDRES ALONSO	CAS	DNI	71219158	REMOTO	SI	ESPECIALISTA 3	BAJO	REINGRESO	25/05/2020
51	MONTOYA	DUEÑAS	JENNIFER MARIA	CAS	DNI	45841121	REMOTO	SI	ASISTENTE ADMINISTRATIVO 2	BAJO	REINGRESO	25/05/2020
52	PLASENCIA	GIL	MIGUEL ANGEL	CAS	DNI	18897060	REMOTO	NO	ESPECIALISTA 1 - RESPONSABLE DE PRESUPUESTO	BAJO	REINGRESO	25/05/2020
53	YATACO	FIGUEROA	PIERO RENATO	TERCERO	DNI	76399775	MIXTO	NO	LOCADOR DE SERVICIO	BAJO	REINGRESO	25/05/2020
54	HUARCAYA	DAMIAN	MARIA TERESA	TERCERO	DNI	10095823	MIXTO	NO	LOCADOR DE SERVICIO	BAJO	REINGRESO	25/05/2020
55	PRIETO	HERNANDEZ	INGRID ANAI	TERCERO	DNI	70868263	REMOTO	NO	LOCADOR DE SERVICIO	BAJO	REINGRESO	25/05/2020
56	URIA	CARRERA	MARIELA JUDITH	TERCERO	DNI	44162568	MIXTO	NO	LOCADOR DE SERVICIO	BAJO	REINGRESO	25/05/2020
57	GARCIA	CALDERON	PAUL ALONSO	TERCERO	DNI	18212011	MIXTO	NO	LOCADOR DE SERVICIO	BAJO	REINGRESO	25/05/2020
58	LENCH	CACERES	GERMAN MARLON	TERCERO	DNI	6015432	REMOTO	SI	LOCADOR DE SERVICIO	BAJO	REINGRESO	25/05/2020
59	PINEDA	RAMIREZ	MARIA AURORA	TERCERO	DNI	42164973	REMOTO	SI	LOCADOR DE SERVICIO	BAJO	REINGRESO	25/05/2020
60	HUAMAN	CHOQUEPATA	FRANKLIN SERGIO	TERCERO	DNI	43639328	REMOTO	NO	LOCADOR DE SERVICIO	BAJO	REINGRESO	25/05/2020
61	HERNANDEZ	ADANAQUE	LUIS ANTHONY	TERCERO	DNI	47598054	MIXTO	NO	LOCADOR DE SERVICIO	BAJO	REINGRESO	25/05/2020
62	CARRANZA	MUÑOZ	DENNIS ADRIAN	TERCERO	DNI	45617475	REMOTO	NO	LOCADOR DE SERVICIO	BAJO	REINGRESO	25/05/2020
63	ALTAMIRANO	JAYME	YURI GIOVANI	CAS	DNI	41384692	REMOTO	NO	ESPECIALISTA 2B - PROMOCION Y SOPORTE REGIONAL	BAJO	REINGRESO	25/05/2020

“Decenio de la igualdad de oportunidades para hombres y mujeres”
 “Año de la universalización de la salud”

N°	APELLIDO PATERNO	APELLIDO MATERNO	NOMBRES	REGIMEN	TIPO DOC	NUMERO DOCUMENTO	MODALIDAD DE TRABAJO	FACTOR DE RIESGO DE COMORBILIDAD	PUESTO DE TRABAJO	NIVEL DE RIESGO PARA COVID-19	REINICIO DE ACTIVIDADES	FECHA DE REINICIO DE ACTIVIDADES
64	CHIRA	BARDALES	MAYRA ALEJANDRA	CAS	DNI	45218048	REMOTO	SI	ASISTENTE ADMINISTRATIVO 2	BAJO	REINGRESO	25/05/2020
65	GAVILAN	AYLAS	INDIRA AUREALIZ	CAS	DNI	73783166	MIXTO	NO	ESPECIALISTA 2A - PROMOCION Y SOPORTE REGIONAL	BAJO	REINGRESO	25/05/2020
66	HOYOS	ROJAS	MARILU CONSUELO	CAS	DNI	8677388	PRESENCIAL	NO	JEFE DE UNIDAD	BAJO	REINGRESO	25/05/2020
67	LEGUIA	HIDALGO	FULVIO JOSE	CAS	DNI	112630	MIXTO	NO	ESPECIALISTA 1 - GESTOR DE PROYECTO	BAJO	REINGRESO	25/05/2020
68	RODRIGUEZ	PRETELL	JEREMIAS MOISES	CAS	DNI	80032011	REMOTO	NO	ESPECIALISTA 2A - PROMOCION Y SOPORTE REGIONAL	BAJO	REINGRESO	25/05/2020
69	SOLIS	MOREANO	NANCY	CAS	DNI	41128737	REMOTO	NO	ESPECIALISTA 2B - PROMOCION Y SOPORTE REGIONAL	BAJO	REINGRESO	25/05/2020
70	ARRASCO	ORDOÑEZ	ANGELICA ALEJANDRA	TERCERO	DNI	44869330	REMOTO	NO	LOCADOR DE SERVICIO	BAJO	REINGRESO	25/05/2020
71	GAMEZ	MARREROS	ASTRID CAROLINA	TERCERO	DNI	46710923	MIXTO	NO	LOCADOR DE SERVICIO	BAJO	REINGRESO	25/05/2020
72	SAES	BERROCAL	JOSE MIGUEL	TERCERO	DNI	20068497	REMOTO	SI	LOCADOR DE SERVICIO	BAJO	REINGRESO	25/05/2020
73	CAÑAMERO	KERLA	MIGUEL ELIAS	TERCERO	DNI	15680085	REMOTO	SI	LOCADOR DE SERVICIO	BAJO	REINGRESO	25/05/2020
74	LOAYZA	CHOQUE	FERNANDO ADEMIR	TERCERO	DNI	1319323	REMOTO	NO	LOCADOR DE SERVICIO	BAJO	REINGRESO	25/05/2020
75	ABREGO	MUÑEZ	STEFANY ELIZABETH	TERCERO	DNI	48115470	REMOTO	NO	LOCADOR DE SERVICIO	BAJO	REINGRESO	25/05/2020
77	ARATA	POZZUOLI	ATILIO ALFREDO	TERCERO	DNI	29736341	REMOTO	SI	LOCADOR DE SERVICIO	BAJO	REINGRESO	25/05/2020
78	FRANCO	SUAREZ	ROCIO DEL PILAR	TERCERO	DNI	43384926	REMOTO	NO	LOCADOR DE SERVICIO	BAJO	REINGRESO	25/05/2020
79	RAVINES	HERMOZA	ANDREA MARIA	TERCERO	DNI	45565723	PRESENCIAL	NO	LOCADOR DE SERVICIO	BAJO	REINGRESO	25/05/2020
80	TAVARA	VILLEGAS	JOSE ARTURO	TERCERO	DNI	3666303	REMOTO	NO	LOCADOR DE SERVICIO	BAJO	REINGRESO	25/05/2020
81	VERA	MORALES	ANA TERESA	TERCERO	DNI	44752036	REMOTO	NO	LOCADOR DE SERVICIO	BAJO	REINGRESO	25/05/2020

“Decenio de la igualdad de oportunidades para hombres y mujeres”
 “Año de la universalización de la salud”

N°	APELLIDO PATERNO	APELLIDO MATERNO	NOMBRES	REGIMEN	TIPO DOC	NUMERO DOCUMENTO	MODALIDAD DE TRABAJO	FACTOR DE RIESGO DE COMORBILIDAD	PUESTO DE TRABAJO	NIVEL DE RIESGO PARA COVID-19	REINICIO DE ACTIVIDADES	FECHA DE REINICIO DE ACTIVIDADES
82	ZEVA	LOAIZA	GLADYS IRENE	TERCERO	DNI	9862970	REMOTO	NO	LOCADOR DE SERVICIO	BAJO	REINGRESO	25/05/2020
83	AGUIRRE	RIVERA	MERY	CAS	DNI	42863491	MIXTO	NO	ESPECIALISTA TECNICO 2 - TACNA	BAJO	REINGRESO	25/05/2020
84	ALVAREZ	REAÑO	ANDRES	CAS	DNI	40867308	MIXTO	NO	ASISTENTE TECNICO - MADRE DE DIOS	BAJO	REINGRESO	25/05/2020
85	ARANA	ACUÑA	ALEX EDWIN	CAS	DNI	10055477	REMOTO	NO	ESPECIALISTA TECNICO 1 - PISCO	BAJO	REINGRESO	25/05/2020
86	ARCE	ARBILDO	DIANA	CAS	DNI	73884513	REMOTO	NO	ASISTENTE TECNICO - SAN MARTIN	BAJO	REINGRESO	25/05/2020
87	AVENDAÑO	QUEVEDO	MIRKO IVAN	CAS	DNI	29706575	MIXTO	NO	COORDINADOR - CUSCO	BAJO	REINGRESO	25/05/2020
88	BALTAZAR	PEÑA	JHORDAN DELFIN	CAS	DNI	40349602	MIXTO	NO	ESPECIALISTA TECNICO 1 - TINGO MARIA	BAJO	REINGRESO	25/05/2020
89	BONILLA	LINARES	PEDRO ISAIAS	CAS	DNI	16408735	REMOTO	SI	ESPECIALISTA TECNICO 2 - CHICLAYO	BAJO	REINGRESO	25/05/2020
90	CALSIN	PEREZ	RUTH ALINA	CAS	DNI	73332271	MIXTO	NO	ASISTENTE TECNICO - CUSCO	BAJO	REINGRESO	25/05/2020
91	CAMACHO	LEON	JUZLY	CAS	DNI	71209299	REMOTO	NO	ESPECIALISTA TECNICO 2 - CUSCO	BAJO	REINGRESO	25/05/2020
92	CARDENAS	ARAGON	CARLOS ERNESTO	CAS	DNI	29687080	MIXTO	NO	COORDINADOR - AREQUIPA	BAJO	REINGRESO	25/05/2020
93	CARRANZA	CUZMAN	ERICK DANIEL	CAS	DNI	44600484	MIXTO	NO	ASISTENTE TECNICO - AREQUIPA	BAJO	REINGRESO	25/05/2020
94	CCORAHUA	TELLO	OLINDA EDITH	CAS	DNI	76242534	PRESENCIAL	NO	ESPECIALISTA TECNICO 2 - PASCO	BAJO	REINGRESO	25/05/2020
95	CHILLITUPA	CONCHA	CARLOS ALBERTO	CAS	DNI	10012840	MIXTO	NO	ESPECIALISTA TECNICO 1 - APURIMAC	BAJO	REINGRESO	25/05/2020
96	CONDORI	FLORES	LISZETH JHASMINA	CAS	DNI	43589784	MIXTO	NO	ESPECIALISTA TECNICO 2 - PUNO	BAJO	REINGRESO	25/05/2020

“Decenio de la igualdad de oportunidades para hombres y mujeres”
 “Año de la universalización de la salud”

N°	APELLIDO PATERNO	APELLIDO MATERNO	NOMBRES	REGIMEN	TIPO DOC	NUMERO DOCUMENTO	MODALIDAD DE TRABAJO	FACTOR DE RIESGO DE COMORBILIDAD	PUESTO DE TRABAJO	NIVEL DE RIESGO PARA COVID-19	REINGRESO DE ACTIVIDADES	FECHA DE REINICIO DE ACTIVIDADES
97	CORTEGANA	PIZARRO	DAVID	CAS	DNI	1121959	REMOTO	SI	COORDINADOR - SAN MARTIN	BAJO	REINGRESO	25/05/2020
98	DE LA CRUZ	INGA	MARCELINO CIRO	CAS	DNI	20003525	REMOTO	SI	ESPECIALISTA TECNICO 2 - HUANCVELICA	BAJO	REINGRESO	25/05/2020
99	ECHEVARRIA	GIL	BILLY	CAS	DNI	10144524	REMOTO	SI	COORDINADOR - MADRE DE DIOS	BAJO	REINGRESO	25/05/2020
100	ESCALANTE	MERMA	ANALI VERONICA	CAS	DNI	46874426	MIXTO	NO	ESPECIALISTA TECNICO 2 - MADRE DE DIOS	BAJO	REINGRESO	25/05/2020
101	FALCON	ROQUE	HEIDY BELIZA	CAS	DNI	76034552	REMOTO	NO	ASISTENTE TECNICO HUANUCO	BAJO	REINGRESO	25/05/2020
102	FERNANDEZ	BERROSPI	ALCIRA	CAS	DNI	20096060	MIXTO	NO	ESPECIALISTA TECNICO 1 - JUNIN - HUANCAYO	BAJO	REINGRESO	25/05/2020
103	FERNANDEZ	DIAZ	OSIEL EPRESBITERO	CAS	DNI	42113763	MIXTO	NO	ESPECIALISTA TECNICO 1 - CAJAMARCA	BAJO	REINGRESO	25/05/2020
104	FLORES	QUIROZ	YURI EDWIN	CAS	DNI	42677815	MIXTO	NO	ESPECIALISTA TECNICO 2 - MADRE DE DIOS	BAJO	REINGRESO	25/05/2020
105	FLORES	TICONA	CECILIA LIZET	CAS	DNI	46061003	MIXTO	NO	ASISTENTE TECNICO - PUNO	BAJO	REINGRESO	25/05/2020
106	GARCIA	CORDOVA	CARLOS GASTON	CAS	DNI	40472982	REMOTO	NO	ASISTENTE TECNICO - LORETO	BAJO	REINGRESO	25/05/2020
107	GARCIA	PARIONA	KARINA NAYDA	CAS	DNI	43727441	MIXTO	NO	ASISTENTE TECNICO - AYACUCHO	BAJO	REINGRESO	25/05/2020
108	HANCCO	FERROFINO	ANNE MARY	CAS	DNI	47501871	MIXTO	NO	ESPECIALISTA TECNICO 1 - CUSCO	BAJO	REINGRESO	25/05/2020
109	HUACHES	MONTERO	ANA GLADYS ESTHERFILIA	CAS	DNI	73375805	MIXTO	NO	ESPECIALISTA TECNICO 2 - PIURA	BAJO	REINGRESO	25/05/2020
110	HUAMANI	ROJAS	ROLANDO CRISPIN	CAS	DNI	40738103	REMOTO	NO	ESPECIALISTA TECNICO 2 - HUANCVELICA	BAJO	REINGRESO	25/05/2020
111	INFANTE	CARRILLO	PABLO CESAR	CAS	DNI	40645754	MIXTO	NO	COORDINADOR - LA LIBERTAD	BAJO	REINGRESO	25/05/2020



PLAN PARA LA VIGILANCIA, PREVENCIÓN Y CONTROL DE COVID-19 EN EL TRABAJO

Versión: 4

Página 17 de 31

“Decenio de la igualdad de oportunidades para hombres y mujeres”
 “Año de la universalización de la salud”

N°	APELLIDO PATERNO	APELLIDO MATERNO	NOMBRES	REGIMEN	TIPO DOC	NUMERO DOCUMENTO	MODALIDAD DE TRABAJO	FACTOR DE RIESGO DE COMORBILIDAD	PUESTO DE TRABAJO	NIVEL DE RIESGO PARA COVID-19	REINICIO DE ACTIVIDADES	FECHA DE REINICIO DE ACTIVIDADES
113	LIZARME	ROMAN	MARISOL	CAS	DNI	46674671	MIXTO	NO	ESPECIALISTA TECNICO 2 - APURIMAC	BAJO	REINGRESO	25/05/2020
114	LOPEZ	CORDERO	TANIA YANET	CAS	DNI	41449827	MIXTO	NO	ESPECIALISTA TECNICO 2 - AYACUCHO	BAJO	REINGRESO	25/05/2020
115	MENDOZA	CASTRO	DAN RUSBEL	CAS	DNI	43122222	MIXTO	NO	ESPECIALISTA TECNICO 1 - AYACUCHO	BAJO	REINGRESO	25/05/2020
116	MENDOZA	TICONA	ALEMBERT ALBERTO	CAS	DNI	29604320	PRESENCIAL	NO	ESPECIALISTA TECNICO 2 - MOQUEGUA	BAJO	REINGRESO	25/05/2020
117	MUÑOZ	CAMARGO	MAGALY	CAS	DNI	48094691	MIXTO	NO	ASISTENTE TECNICO - LA MERCED	BAJO	REINGRESO	25/05/2020
118	NARRO	ESQUIVEL	KEVIN ASHLEY PEDRO	CAS	DNI	47011722	MIXTO	NO	ESPECIALISTA TECNICO 2 - LA LIBERTAD	BAJO	REINGRESO	25/05/2020
119	NAVARRO	RAMOS	JAVIER	CAS	DNI	23953249	MIXTO	NO	COORDINADOR - AYACUCHO	BAJO	REINGRESO	25/05/2020
120	NEIRA	GARCIA	MARIA DORIS	CAS	DNI	45128451	MIXTO	NO	ASISTENTE TECNICO - PIURA	BAJO	REINGRESO	25/05/2020
121	PARADO	GUERRA	BEKER	CAS	DNI	8434420	MIXTO	NO	COORDINADOR - VRAEM	BAJO	REINGRESO	25/05/2020
122	PASTOR	ALATRISTA	RENZO PAUL	CAS	DNI	29643453	MIXTO	NO	ESPECIALISTA TECNICO 1 - AREQUIPA	BAJO	REINGRESO	25/05/2020
123	PINEDO	VASQUEZ	NILSER	CAS	DNI	45456407	MIXTO	NO	ESPECIALISTA TECNICO 2 - JAEN	BAJO	REINGRESO	25/05/2020
124	QUIROZ	TANTALEAN	ROOSEVELT JOOSSEPY	CAS	DNI	42579772	MIXTO	NO	ESPECIALISTA TECNICO 2 - LAMBAYEQUE	BAJO	REINGRESO	25/05/2020
125	RODRIGUEZ	DEL CASTILLO	GINSBERG	CAS	DNI	43110080	REMOTO	NO	ESPECIALISTA TECNICO 2 - SAN MARTIN	BAJO	REINGRESO	25/05/2020
126	ROMERO	QUISPE	LIZ MAGALY	CAS	DNI	44717382	MIXTO	NO	ESPECIALISTA TECNICO 2 - VRAEM	BAJO	REINGRESO	25/05/2020
127	ROQUE	LIMACHE	EDITH ELIANA	CAS	DNI	43653482	REMOTO	NO	ASISTENTE TECNICO - AREQUIPA	BAJO	REINGRESO	25/05/2020

“Decenio de la igualdad de oportunidades para hombres y mujeres”
 “Año de la universalización de la salud”

N°	APELLIDO PATERNO	APELLIDO MATERNO	NOMBRES	REGIMEN	TIPO DOC	NUMERO DOCUMENTO	MODALIDAD DE TRABAJO	FACTOR DE RIESGO DE COMORBILIDAD	PUESTO DE TRABAJO	NIVEL DE RIESGO PARA COVID-19	REINGRESO DE ACTIVIDADES	FECHA DE REINICIO DE ACTIVIDADES
128	RUIZ	VIENA	SYMY LUISA CATHERINE	CAS	DNI	70681874	MIXTO	NO	ESPECIALISTA TECNICO 2 - LORETO	BAJO	REINGRESO	25/05/2020
129	SANCHEZ	PALACIOS	FRANCESKA CECIBEL	CAS	DNI	71613057	MIXTO	NO	ASISTENTE TECNICO - LA LIBERTAD	BAJO	REINGRESO	25/05/2020
130	SILVA	CUNYARACHI	PAOLA	CAS	DNI	40191277	MIXTO	NO	ESPECIALISTA TECNICO 2 - TUMBES	BAJO	REINGRESO	25/05/2020
131	SILVA NEVADO	CORDOVA	HERNAN FRANCISCO	CAS	DNI	16521151	MIXTO	NO	COORDINADOR - PIURA	BAJO	REINGRESO	25/05/2020
132	ULLOA	LLERENA	CARLOS	CAS	DNI	29627004	REMOTO	SI	COORDINADOR - JUNIN - LA MERCED	BAJO	REINGRESO	25/05/2020
133	VALENCIA	NUÑEZ	LIZET	CAS	DNI	1344761	MIXTO	NO	ESPECIALISTA TECNICO 2 - PUNO	BAJO	REINGRESO	25/05/2020
134	VARGAS	ALARCON	ELVIS	CAS	DNI	70901835	MIXTO	NO	ESPECIALISTA TECNICO - 2 AMAZONAS	BAJO	REINGRESO	25/05/2020
135	VILLAR	SANTAMARIA	MARITZA MARILI	CAS	DNI	45009617	REMOTO	NO	ESPECIALISTA TECNICO 2 - HUANUCO	BAJO	REINGRESO	25/05/2020
136	ZAVALA	SIERRA	GILBERTO	CAS	DNI	10020494	REMOTO	NO	COORDINADOR - CAJAMARCA	BAJO	REINGRESO	25/05/2020
137	ACURIO	MARMILLO	MANUEL ORLANDO	TERCERO	DNI	16734855	MIXTO	NO	LOCADOR DE SERVICIO	BAJO	REINGRESO	25/05/2020
138	ALTAMIRANO	AGUILAR	RAFAEL LORENZO	TERCERO	DNI	21523633	PRESENCIAL	NO	LOCADOR DE SERVICIO	BAJO	REINGRESO	25/05/2020
139	AMOROTO	RAMOS	KARINA ZOILA	TERCERO	DNI	42557559	REMOTO	NO	LOCADOR DE SERVICIO	BAJO	REINGRESO	25/05/2020
140	CABRERA	BRISEÑO	ROSARIO DEL CARMEN	TERCERO	DNI	73240499	MIXTO	NO	LOCADOR DE SERVICIO	BAJO	REINGRESO	25/05/2020
141	CALAPUJA	AYAMAMANI	RICHARD FABIAN	TERCERO	DNI	43808100	MIXTO	NO	LOCADOR DE SERVICIO	BAJO	REINGRESO	25/05/2020
142	CAMACHO	SANDOVAL	JORGE HUMBERTO	TERCERO	DNI	47910900	REMOTO	SI	LOCADOR DE SERVICIO	BAJO	REINGRESO	25/05/2020
143	CASTILLO	BARRERA	CARLOS ALBERTO	TERCERO	DNI	47197597	REMOTO	NO	LOCADOR DE SERVICIO	BAJO	REINGRESO	25/05/2020
144	CORONEL	PEREZ	GILBERTO ALEXI	TERCERO	DNI	41189542	MIXTO	NO	LOCADOR DE SERVICIO	BAJO	REINGRESO	25/05/2020

“Decenio de la igualdad de oportunidades para hombres y mujeres”
 “Año de la universalización de la salud”

N°	APELLIDO PATERNO	APELLIDO MATERNO	NOMBRES	REGIMEN	TIPO DOC	NUMERO DOCUMENTO	MODALIDAD DE TRABAJO	FACTOR DE RIESGO DE COMORBILIDAD	PUESTO DE TRABAJO	NIVEL DE RIESGO PARA COVID-19	REINGRESO DE ACTIVIDADES	FECHA DE REINICIO DE ACTIVIDADES
145	COTRINA	TAMAY	OLGA	TERCERO	DNI	45478007	MIXTO	NO	LOCADOR DE SERVICIO	BAJO	REINGRESO	25/05/2020
146	CUBAS	CAMPOS	ADER ADELI	TERCERO	DNI	70092463	MIXTO	NO	LOCADOR DE SERVICIO	BAJO	REINGRESO	25/05/2020
147	DIAZ	LEIVA	MANUEL VICTOR	TERCERO	DNI	41248197	REMOTO	NO	LOCADOR DE SERVICIO	BAJO	REINGRESO	25/05/2020
148	GUEVARA	VERA	NEISER	TERCERO	DNI	3884464	MIXTO	NO	LOCADOR DE SERVICIO	BAJO	REINGRESO	25/05/2020
149	HAYACC	AQUINO	MARCO ANTONIO	TERCERO	DNI	27167743	MIXTO	NO	LOCADOR DE SERVICIO	BAJO	REINGRESO	25/05/2020
150	HUACAL	ESTELA	WILER	TERCERO	DNI	40003259	MIXTO	NO	LOCADOR DE SERVICIO	BAJO	REINGRESO	25/05/2020
151	MARTINEZ	ARGOTE	LESSANY ROSARIO	TERCERO	DNI	28305708	MIXTO	NO	LOCADOR DE SERVICIO	BAJO	REINGRESO	25/05/2020
152	MORALES	PLASENCIA	WILLIAM DANIEL	TERCERO	DNI	45869491	MIXTO	NO	LOCADOR DE SERVICIO	BAJO	REINGRESO	25/05/2020
153	QUISPE	POZO	MODESTO	TERCERO	DNI	42341392	MIXTO	NO	LOCADOR DE SERVICIO	BAJO	REINGRESO	25/05/2020
154	RIOS	MACEDO	KRIS	TERCERO	DNI	44740640	MIXTO	NO	LOCADOR DE SERVICIO	BAJO	REINGRESO	25/05/2020
155	RUIZ	TAPIA	ENRIQUE NEREO	TERCERO	DNI	70321816		NO	LOCADOR DE SERVICIO	BAJO	REINGRESO	25/05/2020
156	VALDIVIA	MEOÑO	WALTER JOSE DEL CARMEN	TERCERO	DNI	27732167	MIXTO	NO	LOCADOR DE SERVICIO	BAJO	REINGRESO	25/05/2020
157	ZEGARRA	VALVERDE	RAYMAN ENRIQUE	TERCERO	DNI	1307303	REMOTO	NO	LOCADOR DE SERVICIO	BAJO	REINGRESO	25/05/2020
158	ANDERSON	DEL VAL	CARLOS FEDERICO JESUS	CAS	DNI	18186463	MIXTO	NO	JEFE DE UNIDAD	BAJO	REINGRESO	25/05/2020
159	FALCON	CHANGANA	BERNARDINA EMPERATRIZ	CAS	DNI	16001836	MIXTO	NO	ASISTENTE ADMINISTRATIVO 2	BAJO	REINGRESO	25/05/2020
160	MOLINA	GALDOS	VICTORIA RITA	CAS	DNI	10556920	REMOTO	NO	ESPECIALISTA 1	BAJO	REINGRESO	25/05/2020
161	NAVARRO	MEZA	LUCY ANALY	CAS	DNI	41523211	REMOTO	NO	ESPECIALISTA 2	BAJO	REINGRESO	25/05/2020
162	PEREZ	BARRANTES	MARTIN OLEGARIO	CAS	DNI	10146976	MIXTO	NO	ESPECIALISTA 2	BAJO	REINGRESO	25/05/2020
163	REYES	TELLO	GUSTAVO ALVARO	CAS	DNI	8123521	MIXTO	NO	ESPECIALISTA 1	BAJO	REINGRESO	25/05/2020

“Decenio de la igualdad de oportunidades para hombres y mujeres”
 “Año de la universalización de la salud”

N°	APELLIDO PATERNO	APELLIDO MATERNO	NOMBRES	REGIMEN	TIPO DOC	NUMERO DOCUMENTO	MODALIDAD DE TRABAJO	FACTOR DE RIESGO DE COMORBILIDAD	PUESTO DE TRABAJO	NIVEL DE RIESGO PARA COVID-19	REINGRESO DE ACTIVIDADES	FECHA DE REINICIO DE ACTIVIDADES
164	SOLIS	TARAZONA	SULLY	CAS	DNI	8458792	REMOTO	NO	ESPECIALISTA 1	BAJO	REINGRESO	25/05/2020
165	VARGAS	CERON	LOLA SARITA	CAS	DNI	40163207	REMOTO	NO	ESPECIALISTA 2	BAJO	REINGRESO	25/05/2020
166	ALFARO	CERNA	NYKOL SILVIA	TERCERO	DNI	72733787	MIXTO	NO	LOCADOR DE SERVICIO	BAJO	REINGRESO	25/05/2020
167	ANAYA	RODRIGUEZ	EVELYN SOLEDAD	TERCERO	DNI	42011445	REMOTO	NO	LOCADOR DE SERVICIO	BAJO	REINGRESO	25/05/2020
168	ARONES	VICTORIO	ALEX	TERCERO	DNI	46982984	REMOTO	NO	LOCADOR DE SERVICIO	BAJO	REINGRESO	25/05/2020
169	BAZAN	ALGUIAR	JEAN PIERRE	TERCERO	DNI	41172839	MIXTO	NO	LOCADOR DE SERVICIO	BAJO	REINGRESO	25/05/2020
170	CALDERON	OBREGON	CLAUDIA MELISSA	TERCERO	DNI	46898684	REMOTO	SI	LOCADOR DE SERVICIO	BAJO	REINGRESO	25/05/2020
171	CAUVI	ALFARO	BRUNO JESUS	TERCERO	DNI	47843116	MIXTO	NO	LOCADOR DE SERVICIO	BAJO	REINGRESO	25/05/2020
172	CUADROS	TITO	NILO ROBINSON	TERCERO	DNI	8005125	REMOTO	SI	LOCADOR DE SERVICIO	BAJO	REINGRESO	25/05/2020
173	DIAZ	NAVARRO	EVELYN ORIELLE	TERCERO	DNI	70933550	REMOTO	NO	LOCADOR DE SERVICIO	BAJO	REINGRESO	25/05/2020
174	ESCOBAR	LI ROSI	RENZO FELIPE	TERCERO	DNI	43778387	MIXTO	NO	LOCADOR DE SERVICIO	BAJO	REINGRESO	25/05/2020
175	FALCONI	CASTRO	JORGE ARMANDO	TERCERO	DNI	7918075	REMOTO	SI	LOCADOR DE SERVICIO	BAJO	REINGRESO	25/05/2020
176	FUERTES	PEÑARADA DE GRADOS	MAVILA DEL CARMEN	TERCERO	DNI	8163564	MIXTO	NO	LOCADOR DE SERVICIO	BAJO	REINGRESO	25/05/2020
177	GARCIA	ARMIJOS	JORGE LUIS	TERCERO	DNI	17838377	REMOTO	SI	LOCADOR DE SERVICIO	BAJO	REINGRESO	25/05/2020
178	GONZALES	BIFFI	IRMA TERESA	TERCERO	DNI	25550526	REMOTO	NO	LOCADOR DE SERVICIO	BAJO	REINGRESO	25/05/2020
179	HARO	MUÑOZ	SERGIO ANTONIO	TERCERO	DNI	10300745	MIXTO	NO	LOCADOR DE SERVICIO	BAJO	REINGRESO	25/05/2020
180	LUNA	MERCADO	AYDA CECILIA	TERCERO	DNI	9537080	MIXTO	NO	LOCADOR DE SERVICIO	BAJO	REINGRESO	25/05/2020
181	ORMEÑO	GUERE	VICTOR ANDRES	TERCERO	DNI	9385421	REMOTO	NO	LOCADOR DE SERVICIO	BAJO	REINGRESO	25/05/2020
182	PARAGUAY	ALVARADO	MAGALY	TERCERO	DNI	45750452	MIXTO	NO	LOCADOR DE SERVICIO	BAJO	REINGRESO	25/05/2020
183	PUJAICO	HUAYGUA	IRVING	TERCERO	DNI	44926255	REMOTO	SI	LOCADOR DE SERVICIO	BAJO	REINGRESO	25/05/2020

“Decenio de la igualdad de oportunidades para hombres y mujeres”
 “Año de la universalización de la salud”

N°	APELLIDO PATERNO	APELLIDO MATERNO	NOMBRES	REGIMEN	TIPO DOC	NUMERO DOCUMENTO	MODALIDAD DE TRABAJO	FACTOR DE RIESGO DE COMORBILIDAD	PUESTO DE TRABAJO	NIVEL DE RIESGO PARA COVID-19	REINGRESO DE ACTIVIDADES	FECHA DE REINICIO DE ACTIVIDADES
184	VALLADARES	FLOREES	KARLA ROMINA	TERCERO	DNI	72807227	REMOTO	NO	LOCADOR DE SERVICIO	BAJO	REINGRESO	25/05/2020
185	VICUÑA	COTRINA	DAVID OSWALDO	TERCERO	DNI	16751594	PRESENCIAL	NO	LOCADOR DE SERVICIO	BAJO	REINGRESO	25/05/2020
186	VIVANCO	MACKIE	GUSTAVO EDUARDO	TERCERO	DNI	9879595	REMOTO	NO	LOCADOR DE SERVICIO	BAJO	REINGRESO	25/05/2020
187	QUISPE	SEGURA	LILIANA EVELYN	TERCERO	DNI	41059498	REMOTO	SI	LOCADOR DE SERVICIO	BAJO	REINGRESO	25/05/2020
188	UMPIRE	LOPEZ	MARCO ANTONIO	TERCERO	DNI	10001510	REMOTO	SI	LOCADOR DE SERVICIO	BAJO	REINGRESO	25/05/2020
189	REYES	RIOFRIO	GERALDINE BEATRIZ	TERCERO	DNI	47818704	REMOTO	NO	LOCADOR DE SERVICIO	BAJO	REINGRESO	25/05/2020
190	SHAPIAMA	LINARES	OSCAR ALBERTO	TERCERO	DNI	40684272	REMOTO	NO	LOCADOR DE SERVICIO	BAJO	REINGRESO	25/05/2020
191	REQUEJO	VIVANCO	ALVARO	TERCERO	DNI	43493282	MIXTO	NO	LOCADOR DE SERVICIO	BAJO	REINGRESO	25/05/2020
192	ALVAREZ	RAMIREZ	JULIO ALBERTO	CAS	DNI	41024214	REMOTO	SI	ESPECIALISTA 1	BAJO	REINGRESO	25/05/2020
193	ALZAMORA	MONTES	MAYRA DAYANIRA	CAS	DNI	45319925	REMOTO	NO	ESPECIALISTA 2	BAJO	REINGRESO	25/05/2020
194	GUAYAMA	FLORES	CELIA JOBA	CAS	DNI	33672659	REMOTO	NO	ASISTENTE ADMINISTRATIVO 2	BAJO	REINGRESO	25/05/2020
195	RIVEROS	AGÜERO	WILBER	CAS	DNI	28309679	MIXTO	NO	ESPECIALISTA 1	BAJO	REINGRESO	25/05/2020
196	RIVERO	HERRERA	MARIO ENRIQUE	CAS	DNI	1124488	MIXTO	NO	JEFE DE UNIDAD	BAJO	REINGRESO	25/05/2020
197	VALERIANI	VELA	ROSSANA MARGARITA	CAS	DNI	7360659	REMOTO	SI	ESPECIALISTA 1	BAJO	REINGRESO	25/05/2020
198	VARGAS	PAREJA	JORGE LUIS	CAS	DNI	41457851	REMOTO	SI	ESPECIALISTA 2	BAJO	REINGRESO	25/05/2020
199	VASQUEZ	OROYA	ROSSE MARIE	CAS	DNI	44032884	MIXTO	NO	ESPECIALISTA 2	BAJO	REINGRESO	25/05/2020
202	GRANEROS	TAITRO	RUBEN	TERCERO	DNI	23951221	REMOTO	NO	LOCADOR DE SERVICIO	BAJO	REINGRESO	25/05/2020
203	GUTIERREZ	HERMOZA	LEONIDAS	TERCERO	DNI	23823630	REMOTO	SI	LOCADOR DE SERVICIO	BAJO	REINGRESO	25/05/2020
204	REYES VALERIO	VALERIO	GIANCARLOS ALFREDO	TERCERO	DNI	43326324	REMOTO	NO	LOCADOR DE SERVICIO	BAJO	REINGRESO	25/05/2020
206	ZUÑIGA	MOSCOSO	MAURO ROQUE	TERCERO	DNI	7387203	REMOTO	NO	LOCADOR DE SERVICIO	BAJO	REINGRESO	25/05/2020

ANEXO N° 3: PRESUPUESTO

ITEM	DESCRIPCIÓN	CANTIDAD	UNIDAD DE MEDIDA	COSTO UNITARIO (S/)	TOTAL (S/)
1	Contratación de un enfermero	1	Unidades	2,750.00	8,250.00
2	Mascarilla de uso Comunitario en doble tela no tejida notex con tecnología 100% polipropileno con elástico. (Modelo Figura 2 de la RM N° 135-2020-MINSA)	1000	Unidades	2.80	2,800.00
3	Guantes de Nitrilo	1000	Par	1.60	1600.00
4	Alcohol gel 380 ml Lima	80	Unidades	11.00	880.00
5	Alcohol gel 380 (1 litro) Provincias	312	Unidades	11.00	3,432.00
6	Acondicionamiento Trámite Doc.	1	Unidades	4,000.00	4,000.00
7	Termómetro infrarrojo	27	Unidades	578.00	15,606.00
8	Bolsas plásticas rojas (Lima)	4	Cientos	75.00	300.00
9	Bolsas plásticas rojas (Regiones)	20	Cientos	75.00	1,500.00
10	Servicio de desinfección de instalaciones Lima	13	Unidades	700.00	9,100.00
11	Servicio de desinfección de instalaciones Regiones	26	Unidades	400.00	10,400.00
12	Papel Toalla 300 mt 38 gr/m2 (por hoja) toalla Lima	96	Unidades	41.70	4,003.20
13	Papel Toalla 300 mt 38 gr/m2 (por hoja) Regiones	280	Unidades	41.70	11,676.00
14	Jabón líquido 400 ml Lima	80	Unidades	7.25	580.00
	Jabón en espuma 850 ml Lima	8	Unidades	41.00	328.00
15	Jabón líquido 400 ml Regiones	624	Unidades	7.25	4,524.00
16	Tapete Antibacterial Base: PVC ultrarresistente medidas 48cm. Largo x 30cm. Ancho x 1.5cm alto	5	Unidades	40.00	200.00
17	Tapete Antibacterial Base: PVC ultrarresistente medidas 48cm. Largo x 30cm. Ancho x 1.5cm alto	156	Unidades	40.00	6,240.00
TOTAL					85,419.20

ANEXO N° 4: FORMATO DE DECLARACIÓN JURADA DE CONDICIONES DE SALUD EN EL TRABAJO

Yo,....., identificado con DNI N°....., con Teléfono Celular N°, domicilio real en, nacido (día/mes/año), actualmente desempeñándome como, en la Unidad de

DECLARO BAJO JURAMENTO, que los datos proporcionados en el presente documento al Programa de Compensaciones para la Competitividad – PCC, son verdaderos y tener conocimiento que está sujeta a los controles posteriores que efectúe el Programa, sometiéndome a las responsabilidades que acarrea la falsa declaración, por lo que asumo total responsabilidad de ello.

a) ANTECEDENTES MÉDICOS

HIPERTENSIÓN ARTERIAL SI () NO ()

DIABETES MELLITUS SI () NO ()

b) ENFERMEDAD

CARDIOVASCULAR SI () NO ()

(Indicar diagnóstico y tratamiento actual)

PULMONAR SI () NO ()

c) CRÓNICA

CÁNCER SI () NO ()

(Indicar tipo de Cáncer y tratamiento actual)

ASMA SI () NO ()

ENFISEMA SI () NO ()

d) OBSTRUCTIVA

PULMONAR SI () NO ()

"Decenio de la igualdad de oportunidades para hombres y mujeres"
"Año de la universalización de la salud"

OBESIDAD SI () NO ()

e) **OTROS**
GESTACIÓN SI () NO ()

OTRA CONDICIÓN MÉDICA

RIESGO DENTRO DEL ENTORNO FAMILIAR

Fecha,

.....
Firma
APELLIDOS Y NOMBRES

ANEXO N° 5: FICHA DE SINTOMATOLOGÍA COVID-19 PARA REGRESO AL TRABAJO – DECLARACIÓN JURADA

Ficha de Sintomatología COVID-19 para regreso al trabajo Declaración Jurada		
He recibido explicación del objetivo de esta evaluación y me comprometo a responder con la verdad		
Empresa o Entidad Pública: Programa de Compensaciones para la Competitividad – PCC	RUC: 20524605903	
Apellidos y Nombres:		
Área de Trabajo:	DNI o CE:	
Dirección:	Celular:	
En los últimos 14 días ha tenido alguno de los síntomas siguientes:		
	SI	NO
1. Sensación de alza térmica o fiebre		
2. Tos, estornudos o dificultad para respirar		
3. Expectoración o flema amarilla o verdosa		
4. Contacto con persona(s) con un caso confirmado de COVID-19		
5. Esta tomando alguna medicación detallar cual o cuales:		
Todos los datos expresados en esta ficha constituyen Declaración Jurada de mi parte		
He sido informado que de omitir o falsear información puedo perjudicar la salud de mis compañeros, y la mía propia, lo cual, de constituir una falta grave a la salud pública, asumo sus consecuencias		
Fecha:	Firma:	

ANEXO N° 6: FLUJOGRAMA DEL PROCESO DE REGRESO AL TRABAJO

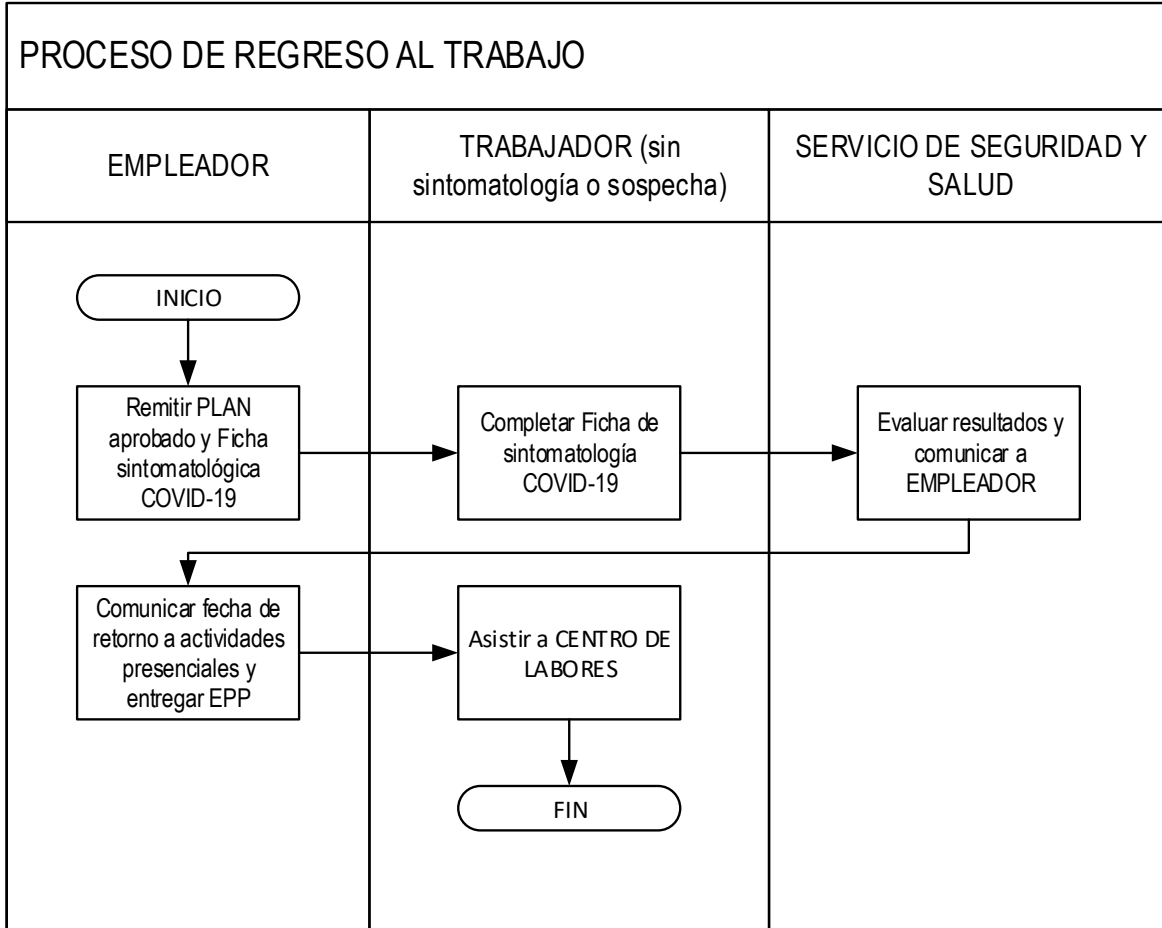

ANEXO N° 7: FLUJOGRAMA DEL PROCESO DE REINCORPORACIÓN AL TRABAJO

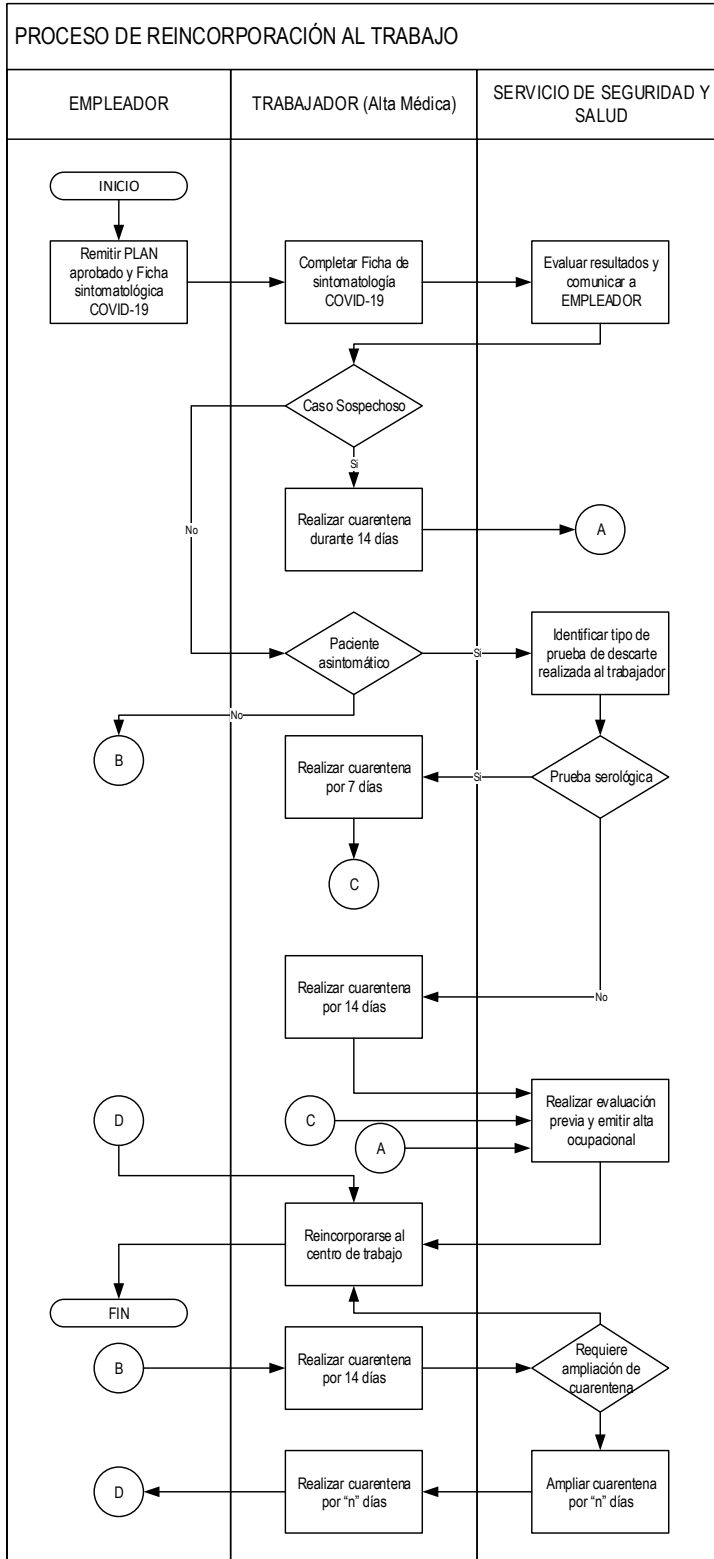

ANEXO N° 8: LISTA DE CHEQUEO DE VIGILANCIA DE LA COVID-19

ELEMENTO	CUMPLE (Si/No)	DETALLES/PENDIENTES/POR MEJORAR
<p>LIMPIEZA DEL CENTRO DE LABORES</p> <p>Limpieza de áreas comunes: Para las áreas comunes, la limpieza y desinfección continuará asignada a las personas que habitualmente desarrollaban dicha actividad; no obstante, EL EMPLEADOR considera necesario reforzar esta actividad para las áreas comunes, tanto en su forma de ejecución, como en la periodicidad con que deberá realizarse.</p> <ul style="list-style-type: none"> • Limpieza profunda: Deberá realizarse todos los días, antes del inicio de la jornada diaria de trabajo, pudiendo ser en la mañana antes de la llegada de los TRABAJADORES, o en la tarde, luego que se haya retirado el último de los TRABAJADORES. Esta categoría comprenderá una desinfección profunda de las áreas comunes del CENTRO DE LABORES, priorizando aquellas que son de mayor uso por parte de los TRABAJADORES. • Limpieza de rutina a media mañana: Durante la jornada de trabajo diaria, debiendo priorizar la limpieza y desinfección de los puntos que los TRABAJADORES tocan con frecuencia durante el desarrollo de sus labores (servicio higiénico, comedor, otros). • Limpieza de rutina a media tarde: Durante la jornada de trabajo diaria, debiendo priorizar la limpieza y desinfección de los puntos que los TRABAJADORES tocan con frecuencia durante el desarrollo de sus labores (servicio higiénico, cocina, otros). 	<p>SI</p>	
<p>Limpieza de áreas personales de trabajo: El personal de limpieza se encargará de la desinfección y limpieza del área de trabajo, comprendiendo ello el mobiliario, cuando menos dos (02) veces durante la jornada de labores, siendo esto al comienzo de la jornada y al final de la misma. De acuerdo a lo indicado en el presente PLAN, el personal específicamente designado para las labores de desinfección y limpieza del CENTRO DE LABORES ha visto incrementada su carga de trabajo en el desarrollo de estas actividades, debiendo realizarlas de una manera más meticulosa y periódica. En ese sentido, si bien este personal tiene la responsabilidad de realizar la limpieza general de las áreas comunes y personales de trabajo de los TRABAJADORES, la</p>	<p>SI</p>	

“Decenio de la igualdad de oportunidades para hombres y mujeres”
 “Año de la universalización de la salud”

ELEMENTO	CUMPLE (Si/No)	DETALLES/PENDIENTES/POR MEJORAR
responsabilidad exclusiva de la limpieza y desinfección periódica de las áreas personales de trabajo, le corresponde al TRABAJADOR que utiliza esa área en particular.		
La desinfección de todos los ambientes de PCC antes mencionada se realizará empleando lejía en concentraciones adecuadas, para mantener las áreas desinfectadas (comedor, oficinas, vestuarios, duchas, SSHH, almacén y otros, de ser el caso) y así evitar alguna enfermedad infecto contagiosas. El personal de limpieza dispondrá de los equipos de protección personal para la manipulación de productos químicos ¹ .	SI	
Se deberá tener especial consideración en limpiar con un paño y desinfectante las manijas de todas las puertas y los equipos de uso común como el microondas, refrigeradora, fotocopiadora, etc., así como los mobiliarios, equipos, útiles de escritorio, vehículos y otros.	SI	
Se evalúa la condición de salud de todos los trabajadores periódicamente:		
1. Toma de temperatura aleatoria	SI	Realizada por la licenciada en enfermería
2. Ficha de sintomatología COVID-19	SI	Realizado por la licenciada en enfermería
3. Aplicación de pruebas serológicas cuando lo ameriten	NO	Debido a que todos los puestos están incluidos en el grupo de bajo riesgo.
CASOS SOSPECHOSOS		
Aplicación de la ficha epidemiológica de COVID-19 establecida por el MINSA a todos los casos sospechosos en trabajadores de riesgo.	SI	
Identificación de contactos en casos sospechosos	SI	Realizado por la Enfermera
Se comunica a la autoridad de salud de la jurisdicción o EPS para el seguimiento de casos correspondientes.	SI	Realizado por la Enfermera
Se realiza seguimiento clínico a distancia diariamente al trabajador identificado como sospechoso.	SI	Realizado por la Enfermera
MEDIDAS DE HIGIENE		
Se aseguran los puntos de lavado de manos con agua potable, jabón líquido o jabón desinfectante y papel toalla	SI	
Se aseguran puntos de alcohol para la desinfección de manos	SI	
Se ubica un punto de lavado o dispensador de alcohol en el ingreso del centro de trabajo	SI	

¹ Los EPP deberán ser proporcionados por el servicio de limpieza contratado

“Decenio de la igualdad de oportunidades para hombres y mujeres”
“Año de la universalización de la salud”

ELEMENTO	CUMPLE (Si/No)	DETALLES/PENDIENTES/POR MEJORAR
Los trabajadores proceden al lavado de manos previo al inicio de sus actividades laborales	SI	
Se colocan carteles en las partes superiores de los puntos de lavado para la ejecución adecuada del método de lavado correcto o uso de alcohol para la higiene de manos	SI	
SENSIBILIZACIÓN DE LA PREVENCIÓN DEL CONTAGIO EN EL CENTRO DE TRABAJO		
Se difunde información sobre coronavirus y medios de protección laboral en lugares visibles	SI	
Se difunde la importancia de lavado de manos, toser o estornudar cubriéndose la boca con la flexura del codo, no tocarse el rostro, entre otras prácticas de higiene.	SI	
Todos los trabajadores utilizan la mascarilla de acuerdo al nivel de riesgo de su puesto de trabajo	SI	Mascarilla de 3 pliegues
Se facilitan medios para responder las inquietudes de los trabajadores respecto a la COVID-19	SI	
MEDIDAS PREVENTIVAS		
Ambientes adecuadamente ventilados	SI	En los casos que no se disponga de ventilación natural se empleará ventilación artificial (ventiladores)
Se cumple con el distanciamiento social de 1 metro entre trabajadores, además del uso permanente de protector respiratorio, mascarilla quirúrgica o comunitaria según corresponda.	SI	Uso de mascarilla, distanciamiento social de 1 m
Existen medidas de protección a los trabajadores en puestos de atención al cliente, mediante el empleo de barreras físicas	NO	Se implementarán mamparas para la protección del personal que brinda atención a la ciudadanía
Se evita las conglomeraciones durante el ingreso y salida del centro de trabajo	SI	
Se establecen puntos estratégicos para el acopio y entrega de EPP	SI	
Se entrega EPP de acuerdo al riesgo del puesto de trabajo	SI	Se entregara la primera vez y de ahí el trabajador empelara su propio EPP
El trabajador utiliza correctamente los EPP	SI	Para ellos se anexa al Plan información para el correcto uso de las mascarillas
Medidas Preventivas Colectivas (Ejemplo: Talleres online sobre Primeros Auxilios psicológicos, apoyo emocional, Difusión de información sobre COVID-19)	SI	Se realiza la difusión de información sobre el COVID-19, incluidas las modificatorias normativas emitidas por el gobierno.
Se prioriza el trabajo remoto sin descuidar las actividades y servicios propios de la entidad.	SI	Aplicado a trabajadores vulnerables y no vulnerables.
En actividades en las que es imprescindible el trabajo presencial, se realiza trabajo mixto de la siguiente forma:	SI	Aplicable a trabajadores no vulnerables

“Decenio de la igualdad de oportunidades para hombres y mujeres”
 “Año de la universalización de la salud”

ELEMENTO	CUMPLE (Si/No)	DETALLES/PENDIENTES/POR MEJORAR
El número de trabajadores que regresan o se reincorporan al trabajo mixto será no será mayor al 40% del listado de personal no vulnerable.	SI	Solo aplicable a trabajadores no vulnerables.
VIGILANCIA DE SALUD DEL TRABAJADOR		
Se controla la temperatura corporal de cada trabajador	SI	
Se indica evaluación médica a síntomas a todo trabajador que presente temperatura corporal mayor a 38°C	SI	Son derivados el establecimiento de salud en el que se atiende el trabajador.
Se consideran medidas de salud mental	NO	A desarrollarse en Plan SST
Se registra en el SISCOVID a todos los trabajadores que pasen por una prueba de la COVID-19	SI	Se ha previsto realizarlo cuando se susciten casos.
Se les otorga aislamiento domiciliario cubierto por descanso médico por un tiempo no menor a 14 días aquellos trabajadores diagnosticado con la COVID-19	SI	
Se les otorga licencia por un tiempo de 14 días a aquellos trabajadores que por haber presentado síntomas o haber estado en contacto con caso positivo de la COVID-19 cumplen cuarentena	SI	